

LA NEWSLETTER

2024
2025

Vneroverde

NUMERO 19

20.01.2025

SERIE B

La Virtus travolge Valsugana e inaugura al meno il restyle di Rubano

Domenica 19 gennaio - Uno spettacolo nello spettacolo della nuova cornice del PalaRubano per la Virtus Padova che celebra con una grande vittoria il "restyle" del suo palazzetto, che ha visto coinvolti lo staff ner travolgendo Valsugana con un netto e perentorio 90-66. Gli ospiti resistono appena un quarto e, nonostante il rientro del top scorer Zilius, si fanno spazzare via dalla marea neroverde che mette in mostra tutte le migliori qualità della squadra e dei suoi giovani.

I ragazzi di coach Riccardo De Nicolao, dopo un avvio equilibrato in cui Valsugana si affida al rientrante Zilius (27-22), cambiano passo nel secondo quarto. Nonostante i problemi di falli che colpiscono i suoi veterani, la Virtus trova nel contributo dei giovani Fasolo, Marchet, Camara e Padovani la chiave per indirizzare definitivamente [...]

[CLICCA QUI](#) e leggi la News completa

” Quella di oggi è una grande vittoria di squadra. Tutti hanno dato il loro contributo, scendendo in campo con la giusta intensità, aggressività e solidità difensiva. Abbiamo affrontato la partita con fiducia e trovato la fluidità in attacco, riuscendo a scavare il solco e prendere un ampio margine di vantaggio. I nostri [...]

COACH

De Nicolao

↑ 90-66 VS



PARZIALI:

27-22; 59-34 (32-12); 72-52 (13-18); 90-66 (18-14)

TABELLINI VIRTUS PADOVA

Casella 19 (2/2; 5/9); Biancotto 13 (4/6; 1/6); Marchet 12 (4/7); Lusvarghi 12 (5/6); Bianconi 12 (3/7; 2/6); Camara 7 (2/4; 1/1); Greve 7 (2/2; 1/5); Borsetto 4 (2/3); Fasolo 2 (0/1; 0/1); Padovani 2 (1/1); Cavana

MVP

Andrea **CASELLA**



19 PT

6 ASS

26 VAL

NEXT GAME

Domenica 19.01 | ore 18.00
Montebelluna (TV)
VS MONTEBELLUNA



PLAY: Iacopini, Spinazzè

GUARDIE: Salvietti, Marostica

A. PICCOLE: Prai, Bertan

A. GRANDI: De Marchi, Guidolin

CENTRI: Martin, Muaremi

ALTRI A ROSTER: Bedin, Guazzotti

Head Coach: MIRKO SACCARDO



SEGUICI ANCHE NEI SOCIAL



@virtuspadova



Restyle TANA DI RUBANO

PAG 2

ENERGIA 100% *neroverde*

Con la roboante vittoria di ieri è stato ufficialmente svelato e inaugurato nel miglior modo possibile il **nuovo volto** della Tana **neroverde** della Virtus.

Un'opera tanto bella quanto importante, resa possibile grazie al lavoro degli artisti padovani **AlessioB** e **BoogieEad**, insieme ai ragazzi del nostro Settore Giovanile, i **genitori** e lo **staff** che hanno contribuito al *restyling* della nostra casa che ora brilla in tutto il suo **splendore neroverde**.



Rensi
GIOIELLI

Dove l'eleganza
incontra la passione

Vneroverde



SETTORE GIOVANILE

WEEKLY RECAP

U19 100-60 vs VERONA
eccellenza

U14 74-83 vs DUEVILLE
elite

WIN U17 47-85 vs VICENZA
eccellenza

WIN U15 71-62 vs VERONA
eccellenza

NEXT GAME

U19 20.01 | ore 19.15 | vs Reyer
eccellenza
@PALARUBANO

U17 25.01 | ore 17.00 | vs Conegliano
eccellenza
@CONEGLIANO

U15 24.01 | ore 18.30 | vs Trento
eccellenza
@TRENTO

U14 25.01 | ore 19.30 | vs Petrarca
elite
@PALARUBANO

U13 26.01 | ore 9.30 | vs Vigodarzere
elite
@VIGODARZERE



Realizza ciò che vuoi
con Conto Generazione BCC

Tenuta conto, carta e home banking a zero euro
fino a 25 anni e dai 26 anni a 2 euro al mese.

<https://contogenerazionebcc.gruppobcciccrea.it>

Scopri di più

BCC BANCA ANNIA
GRUPPO BCC ICCREA



Messaggio pubblicitario con finalità promozionale. Il Conto Generazione BCC è destinato ai Consumatori Giovani, di età compresa tra i 16 e i 35 anni, e comprende: - a fronte di una Spesa di Tenuta Conto trimestrale o canonica periodica e costo di attivazione del Servizio Telemarketing gratuito, nonché il rilascio gratuito di una Carta di Debito CartaBCC; - il Conto offre la possibilità di beneficiare di una riduzione di importo sulle Spese di Tenuta Conto trimestrale che agisce in funzione dell'età del Consumatore. Per maggiori informazioni sul conto corrente "Conto Generazione BCC" e sulle relative condizioni di apertura, nonché sul servizio Telemarketing "Servizio Telemarketing" e sulla Carta di Debito CartaBCC, visitate il sito www.bcciccrea.it o rivolgetevi al Servizio Clienti. Per il download della documentazione informativa e precontrattuale di Trasparenza - Fogli Informativi e Documento Informativo sulle Spese del conto corrente - disponibile presso tutte le Filiali e nella sezione "Trasparenza" dei siti Internet delle Banche di Credito Cooperativo aderenti all'Associazione, la Carta di Debito Consumer CartaBCC Green e CartaBCC Debiti sono emesse dall'Ente di Moneta Elettronica Humus S.p.A. e collocate dalla Banca di Credito Cooperativo affiliata al Gruppo Bancario Cooperativo Iccrea. Per le condizioni economiche e le principali caratteristiche contrattuali della Carta di Debito pubblicata e per quanto non espressamente indicato è necessario fare riferimento ai Fogli Informativi disponibili presso le Filiali e nella sezione "Trasparenza" dei siti Internet della Banca di Credito Cooperativo collocatrice, nonché nella sezione "Trasparenza" del sito www.cartabcc.it dell'Emittente Humus S.p.A. La concessione della Carta di Debito CartaBCC Green e CartaBCC Debiti è subordinata alle condizioni dei necessari requisiti in capo al soggetto richiedente, nonché all'approvazione della Banca collocatrice e dell'Emittente Humus S.p.A. Gli strumenti di pagamento elettronici pubblicizzati richiedono l'apertura di un conto corrente.

SETTORE GIOVANILE

Settore giovanile: **HEALTHY FIRST**

In quest'ultima settimana, i nostri atleti delle categorie Under 17 e Under 19 Eccellenza sono stati i primi protagonisti della prima tappa di un percorso dedicato e costruito in collaborazione con **BeSet Centro di Longevità e Benessere**.

Il percorso è iniziato con un'analisi approfondita delle **misurazioni corporee e posturali**, fondamentale per comprendere le esigenze specifiche dei ragazzi, che saranno monitorati passo dopo passo.

A questo si affiancherà un programma alimentare calibrato e progettato per massimizzare il loro benessere fisico e le prestazioni.

BeSet è un centro polifunzionale con sede a Conegliano, dedicato al supporto individuale e di squadra in percorsi di miglioramento a 360°, grazie a un team di professionisti focalizzati nella crescita e nel benessere della persona.

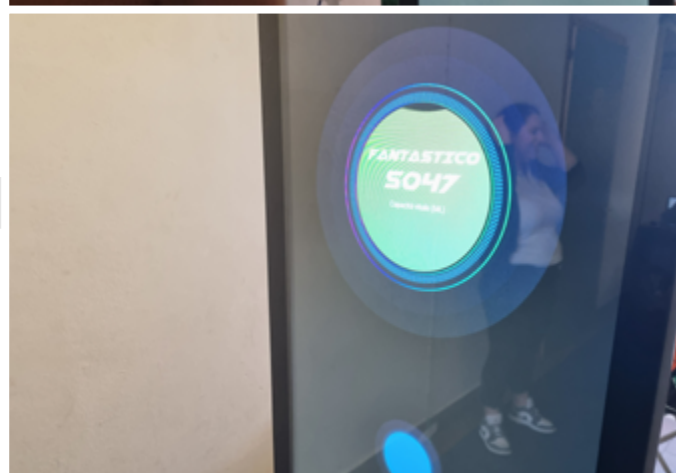
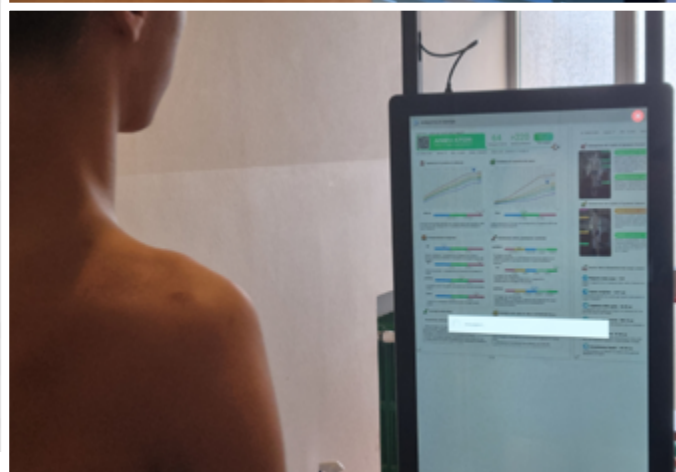

CLICCA QUI e scopri di più su:

www.beset.it

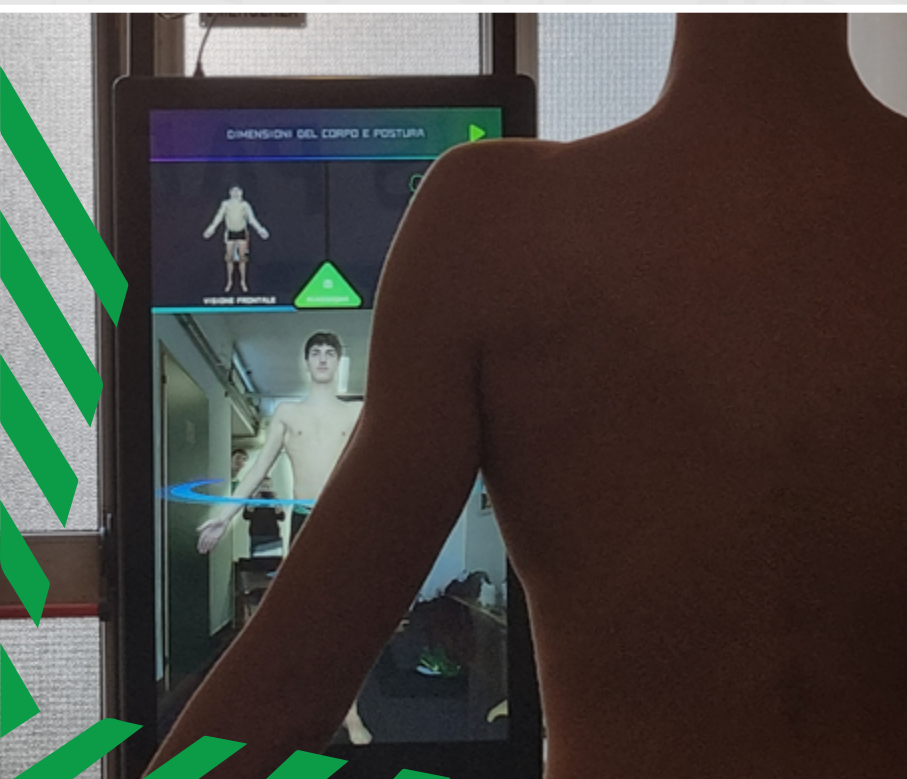

80 Anni di *Virtus*

PAG 5

VUOI COLLABORARE CON NOI? <<<<

Diventa *Partner* della Virtus Padova e scendi in campo con noi



VINCIAMO INSIEME e FESTEGGIAMO INSIEME

il traguardo degli **80 anni di storia** *neroverde*

PORTA IL TUO BRAND AL CENTRO DEL CAMPO!

Raggiungi **migliaia di tifosi**, fai crescere la tua **visibilità** e sposa i nostri **valori** di eccellenza, impegno agonistico e passione per lo sport.

DIVENTARE PARTNER DELLA VIRTUS PADOVA

vuol dire entrare a far parte di una grande e bella **realtà**, scegliere **obiettivi** comuni e scrivere **insieme**, stagione dopo stagione, nuove pagine della pallacanestro nel territorio locale e nazionale.

LE NOSTRE PROPOSTE DI PARTNERSHIP OFFRONO

Associazione di immagine | Logo sulle divise, nel LED o nei banner durante le partite, presenza nei social media e nel sito web.

Partite, eventi e attività | Partecipazione alle partite, agli eventi, e possibilità di networking con tutte le aziende aderenti al *Pool Virtus*.

Visibilità e comunicazione | Comunicati stampa e campagne social specifiche ad hoc volte ad aumentare la presenza online dei nostri partner.



VIRTUS PARTNER ADV

Vuoi avere uno spazio pubblicitario sulla **Newsletter Neroverde**?

Contattaci via mail scrivendo a: comunicazione@virtuspadova.com



ABBIAMO A CUORE LA SICUREZZA ELETTRICA DELLA VS AZIENDA E DELLE PERSONE

HAI DENUNCIATO L'IMPIANTO ELETTRICO DI MESSA A TERRA ALL'INAIL ?

FATE LE VERIFICHE PERIODICHE DI LEGGE?

IL MANUTENTORE ELETTRICO E' ABILITATO?

**VERIFICHE INDUSTRIALI SRL
ORGANISMO DI ISPEZIONE**

049.680046

CLICCA QUI



SQUADRE SENIOR

Tutte le altre notizie dalle squadre Senior *neroverdi*

Ecco tutti i risultati e i prossimi appuntamenti dalle "Minors" che vedono le altre squadre Senior neroverdi impegnate nei campionati di categoria.



LAST GAME

DR2 54-64 vs VICENZA

WIN DR3 49-38 vs VIL. TO. SA

WIN CSI 57-61 vs CAMPOCROCE

WIN UISP 80-61 vs CHIOGGIA

NEXT GAME

DR2 23.01 | ore 21.15 | vs Cittadella

DR3 27.01 | ore 21.15 | vs Piazzola

CSI 24.01 | ore 21.15 | vs Jurassic Team

UISP 23.01 | ore 21.30 | vs Malcontenta

